



Dear CHE Parents/Guardians,

To enhance the safety of all students, as well as improve and ease traffic flow around the school, the City of Richland Hills studied the traffic around our campus and developed new traffic flow patterns which are being implemented for the 2023–24 school year. In response to these changes, Cheney Hills Elementary has revised its traffic flow pattern in the campus parking lots that should ease congestion for the students who walk to school, drivers who drop off and pick up students, as well as for nearby homeowners who need to be able to enter and exit their driveways.

New traffic patterns will be observed (on school days only) at the following times:

- ◆ 7:00–9:00 a.m.
- ◆ 2:30–5:30 p.m.
- **On school days during the hours above, *Dreeben Drive and Crites Street are one-way streets. No right turns onto Allena Drive (toward the school) are permitted* from the following:**
 - ◆ Crites Street
 - ◆ Gerome Street
 - ◆ Mary Boaz Street
- **Most direct route for morning drop-off and afternoon pick-up (from Baker Blvd.):**
 - ◆ Go south on Dreeben Drive (a **one-way street**) to the campus.
 - ◆ Follow the path in the parking lot to the drop-off/pick-up zones designated by numbered cones.
 - ◆ Exit the parking lot by turning right onto to Dreeben Drive and proceed onto Allena Lane which will take you to Rufe Snow Drive. Drivers may turn right or left on Rufe Snow Drive.
- **Alternate routes:**
 - ◆ If coming from east of the campus, you may take the short road that runs behind Soli-Deo Church off Crites to go to Dreeben Drive. Turn left onto Dreeben Drive and proceed toward the school.
- **Parent drop-off/pick-up line will be in the north parking lot (the big one off Dreeben Drive).**
 - ◆ Cones will be placed in the parking lot to “snake” vehicles through the lot to keep as many vehicles off the street as possible.
 - ◆ Follow the cones toward the student drop off area in front of the school near the cafeteria.
 - ◆ Afternoon dismissals will also be from the cafeteria. This will allow us to keep most of the students safely inside the building until their ride has entered the parking lot. Pull up to a numbered cone and we will load your child into your car.

PLEASE REMEMBER: In the afternoon students are escorted by teachers across the bridge to the remote parking lot on McCullar Street (just west of the campus off Carson Road) and are monitored just like the students at the front of the school. **We strongly recommend that parents who wish to park and walk up to retrieve their students park in the remote lot off Carson Road.**



Estimados padres/tutores de CHE,

Para mejorar la seguridad de todos los estudiantes, así como mejorar y facilitar el flujo de tráfico alrededor de la escuela, la Ciudad de Richland Hills estudió el tráfico alrededor de nuestro plantel y desarrolló nuevos patrones de flujo de tráfico que se están implementando para el año escolar 2023-24. En respuesta a estos cambios, Cheney Hills Elementary ha revisado su patrón de flujo de tráfico en los estacionamientos del plantel que deben aliviar la congestión para los estudiantes que caminan a la escuela, los conductores que dejan y recogen a los estudiantes, así como para los propietarios de viviendas cercanas que necesitan ser capaces de entrar y salir de sus estacionamientos.

Los nuevos patrones de tráfico se observarán (sólo los días lectivos) en los siguientes horarios:

- ◆ 7:00–9:00 a.m.
- ◆ 2:30–5:30 p.m.
- **En días de clases durante las horas mencionadas arriba, Dreeben Drive y Crites Street serán calles de un solo sentido. No se permiten vueltas a la derecha en Allena Drive (hacia la escuela) desde las siguientes calles:**
 - ◆ Crites Street
 - ◆ Gerome Street
 - ◆ Mary Boaz Street
- **Ruta más directa para dejar a los niños por la mañana y recogerlos por la tarde (desde Baker Blvd.):**
 - ◆ Vaya hacia el sur por Dreeben Drive (calle de un solo sentido) hasta llegar al plantel.
 - ◆ Siga el camino en el estacionamiento hasta las zonas de bajada/recogida designadas por conos numerados.
 - ◆ Salga del estacionamiento volteando a la derecha en Dreeben Drive y continúe por Allena Lane, que le llevará a Rufe Snow Drive. Los conductores pueden voltear a la derecha o a la izquierda en Rufe Snow Drive.
- **Rutas alternativas:**
 - ◆ Si viene del este del plantel, puede tomar el camino corto que pasa por detrás de la Iglesia Soli-Deo saliendo de Crites para ir a Dreeben Drive. De vuelta a la izquierda en Dreeben Drive y siga hacia la escuela.
- **La fila que los padres deberán utilizar para dejar/recojer a los estudiantes estará en el estacionamiento norte (el estacionamiento grande junto a Dreeben Drive)**
 - ◆ Se colocarán conos en el estacionamiento para "serpentear" los vehículos a través del estacionamiento y mantener la mayor cantidad posible de vehículos fuera de la calle..
 - ◆ Siga los conos hacia el área de dejar a los estudiantes en frente de la escuela cerca de la cafetería.
 - ◆ Las salidas por la tarde también se harán desde la cafetería. Esto nos permitirá mantener a la mayoría de los estudiantes seguros dentro del edificio hasta que su transporte haya entrado al estacionamiento. Deténgase en un cono numerado y subiremos a su hijo a su coche.

POR FAVOR RECUERDE: Por la tarde los estudiantes son acompañados por los maestros a través del puente hasta el estacionamiento apartado en McCullar Street (justo al oeste del plantel saliendo de Carson Road) y son monitoreados al igual que los estudiantes en el frente de la escuela. **Recomendamos encarecidamente que los padres que deseen estacionarse y caminar para recoger a sus estudiantes se estacionen en el estacionamiento cercano a Carson Road.**



CHENEY HILLS ELEMENTARY SCHOOL

Birdville Independent School District

3001 Dreeben Drive • Haltom City, Texas 76117 • 817-547-2300 • Fax 817-547-2305 • www.birdvilleschools.net

City of Richland Hills street with directional arrows

Calles de la ciudad de Richland Hills con flechas direccionales

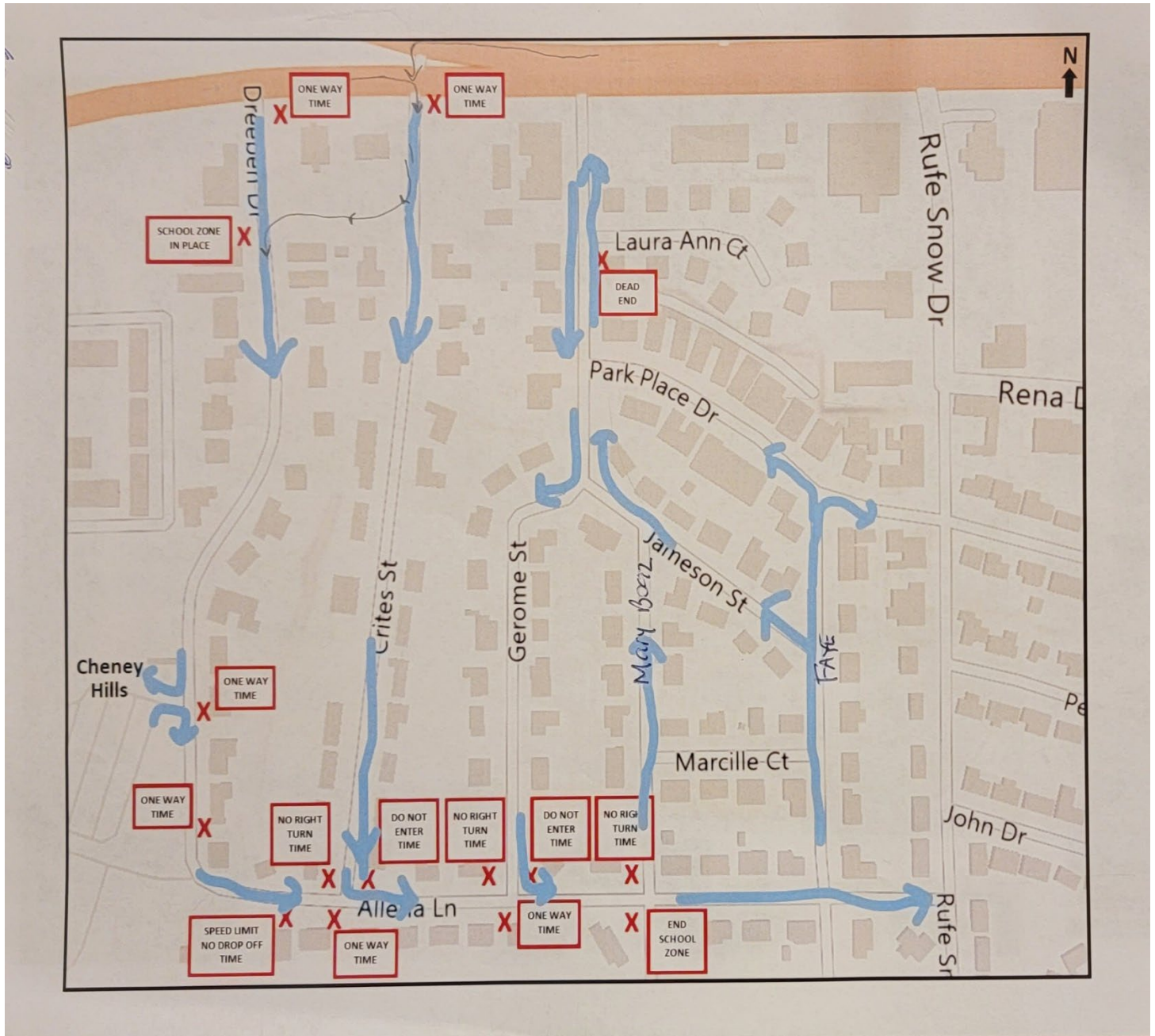

20

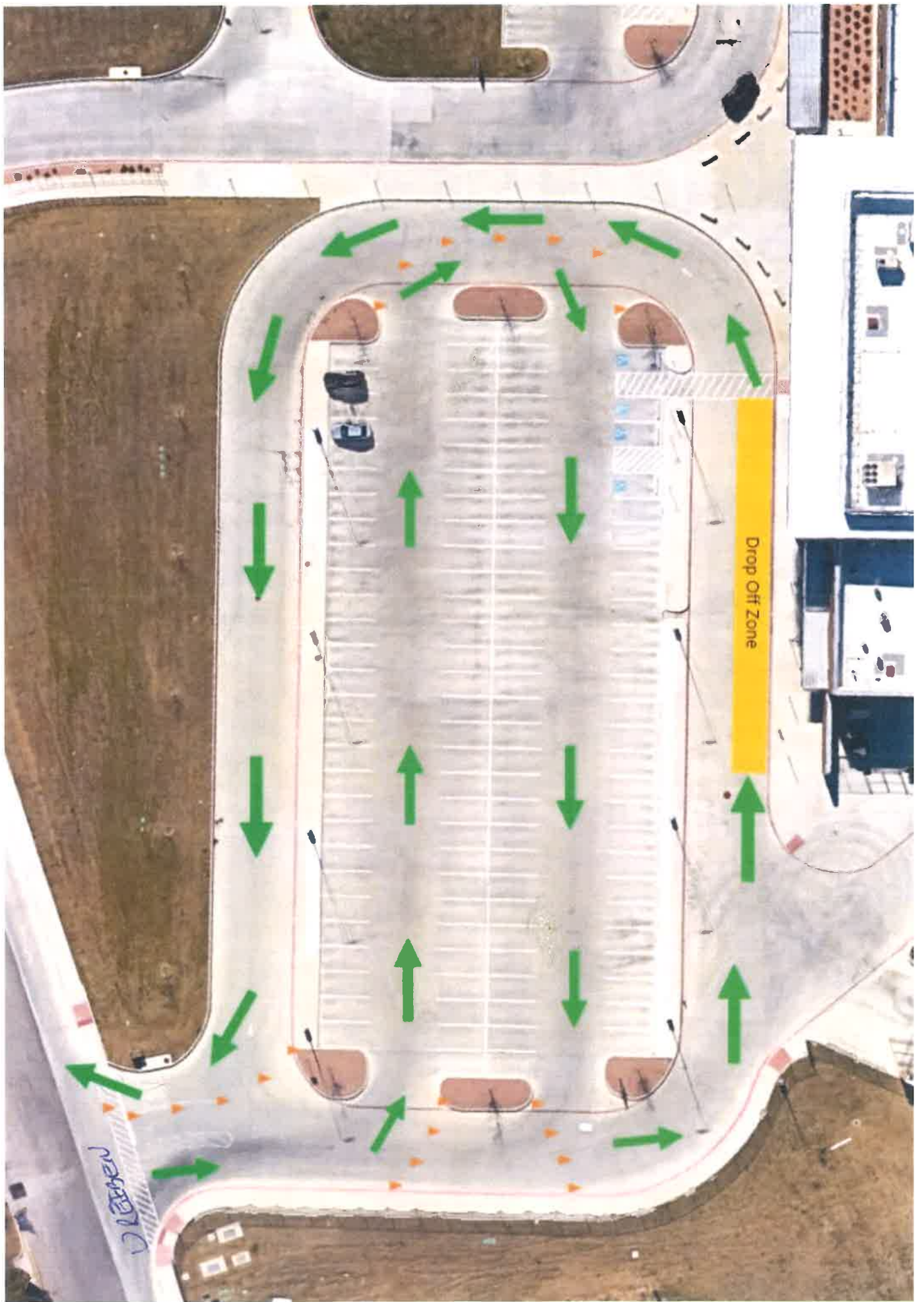

V. Lassen

Drop Off Zone